

viernes
julio

Han transcurrido
187 días
del año

Faltan
178 días
para fin de año.

 Mañana cuarto menguante
en Aries.

El sol sale a las 06.51
y se pone a las 21.48.
La luna sale a las 17.30
y se pone a las 02.40.

Santorial: Ss. María Goretti, Dominica vs.; Aguillo, Rómulo, Benedicta, Bertario, Tranquilino, Lucía, Antonino, Severino, Diodoro, Dion y cs.ms.; Isalaz prof.; Gervasio cfs.; Justo mj.; Hugo erm.; Nazaria Ignacia fdra. Misioneras Cruzadas de la Iglesia Bta.
Misa: De Feria del T. O. (13.ª sem.)

Agenda

Hoy

POP-ROCK

La Orquesta Mondragón

A las 00 horas, en la Plaza Consistorial de Pamplona.

Concierto en el que intervendrá la banda creada por Javier Gurruchaga.

Barricada + Barua

A las 00.30 horas, en la Plaza de los Fueros.

Concierto de rock con la intervención de ambos grupos navarros.

DJ's en Jito Alai

A partir del chupinazo, en Jito Alai, detrás del frontón Labrit.

A partir del chupinazo, DJ Etxandi. A partir de las 00 horas, Think, Live act Aitor, Burgui, Némesis.

VIARIOS

Chupinazo latino

Pabellón Anaitasuna (c/Monasterio de Irujo, 2).

Espectáculo en el que participarán Nicky Jam, intérprete de reggaeton; Frank Reyes, un exponente del género bachatero; Raffy Matías y Lisandro Meza, cantante y acordeonista colombiano con sus ritmos cumbia, mercurumbé y vallenato.

VISITAS GUIADAS

Palacio Real de Olite

El Palacio de Olite ofrece la posibilidad de realizar visitas guiadas para conocer las estancias e historia de este edificio medieval. Horarios: de lunes a viernes, de 10 a 19 horas. Sábados y domingos, de 10 a 20 horas, de manera ininterrumpida. Los meses de julio y agosto, el horario será de 10 a 20 horas, de lunes a domingo.

Aula de Energías Renovables de Albar/Oibar

El nuevo local del Aula está situado en la calle San Pedro, nº 5, en el casco antiguo de Albar, junto a la iglesia de San Pedro. El local cuenta con una exposición permanente titulada *Renueva tu energía*. Desde el Aula se ofrece la posibilidad de visitar las instalaciones de energías renovables de la comarca de Sangüesa, como son los parques eólicos, la planta de biomasa de Sangüesa, la central minihidráulica de Gallipienzo y las instalaciones solares térmicas y fotovoltaicas. Horario de verano: de lunes a viernes, de 9 a 14 horas y de 16 a 19 horas. Sábados y domingos, de 10 a 14 horas. Con cita previa. Teléfono: 948 87 72 30. Entrada: 2 euros.

Aula de Interpretación de la escultura románica de Artaiz

La visita incluye un recorrido por cinco paneles informativos que plantean una inmersión en el arte románico. El centro también cuenta con una maqueta de un metro de altura que refleja una iglesia románica en proceso de construcción. La exposición se completa con la reproducción de dos instrumentos medievales (alboka y salterio) y una colección de 1.200 fotografías. La visita incluye un paseo por Artaiz, la fuente medieval y la iglesia

de San Martín (siglo X). Los horarios son: sábados, de 16.30 a 19.30 horas. Domingos, de 12 a 14 horas. El programa incluye una visita guiada a la iglesia, que tendrá lugar los miércoles y sábados, a las 19 horas, y los domingos, a las 12 horas. Entrada libre. **Visita guiada con interpretación de luz y sonido de la iglesia San Miguel de Aoiz.**

Las visitas podrán realizarse todos los días. La propuesta incluye una visita a la iglesia, coro, pila bautismal, el Cristo, la Virgen y el retablo de Anchieta. Distribución de entradas en la puerta de la Iglesia, 5 minutos antes de la visita. Visita a la iglesia, 25 minutos. Resto de Aoiz, 30 minutos. Entrada: 2 euros (gratuito para los menores de 12 años).

Visitas guiadas a Estella

Visitas a las iglesias de San Pedro de la Rúa y San Miguel. Horario: de lunes a sábado, de 10 a 14 horas y de 16 a 19 horas.

Planetario de Pamplona.

El Planetario de Pamplona permanecerá cerrado por vacaciones durante todo el mes de julio.

Descensos en canoa por el río Arga a su paso por Pamplona

El Ayuntamiento de Pamplona ofrece a jóvenes de entre 14 y 30 años la posibilidad de descender parte del Río Arga a su paso por la ciudad en canoas biplaza. Los descensos comenzarán en el parque Larrainzar y terminarán en el puente de Curtidores. Precio: 3,50 euros. Horario: de lunes a domingo, de 10 a 14 horas y de 16.30 a 10.30 horas. Es necesario saber nadar.

NUEVAS EXPOSICIONES

'La vida cotidiana en la Sangüesa medieval'

Sala de exposiciones del Palacio Vallsantoro/Casa de Cultura de Sangüesa.

Divulgativa. La muestra recoge diferentes aspectos de la historia de la ciudad medieval. Del 4 de julio al 30 de agosto. Horario: de martes a sábados, de 11 a 14 horas y de 19 a 21 horas.

Yoni Padrón

Casa de Cultura María de Maeztu de Arica (c/Camino de la Fuente, 1).

Fotografía. Muestra del artista canario. Del 4 al 14 de julio. Horario: de 11 a 14 horas y de 18 a 21 horas. Entrada libre.

'Costumbre y tradiciones'

Sala Gárdena (c/San Antón, 57).

Pintrura. Muestra en la que participan varios pintores pertenecientes al grupo Gárdena. Del 3 al 14 de julio. Horario: Días 4 y 5 de julio, de 18 a 20.30 horas. Resto de días, de 12 a 14 horas. Festivos, cerrado.

'Taller de fotografía 67 M de Villava'

Sala la Rentería y sala de exposiciones de la Casa de Cultura de Tafalla. Fotografía. Selección de fotografías. Exposición organizada por el Colectivo Fotográfico Figuera y Patronato de Cultura. Del 3 al 22 de julio. Horario: de lunes a viernes, de 19.30 a 22 horas. Domingos y festivos, de 12 a 14 horas.

Clara Gangutia

Museo Gustavo de Maeztu, en Estella

PARA SALIR EXPOSICIÓN

Clara Gangutia expone en el Museo Gustavo de Maeztu

La artista guipuzcoana Clara Gangutia expone en el Museo Gustavo de Maeztu de Estella. La muestra presenta 59 cuadros de la artista, entre los que se encuentran óleos, dibujos y obra gráfica. La muestra, que podrá verse hasta el 26 de agosto, viene precedida de dos años de trabajo en los que la propia autora se ha encargado de la selección del material. La exposición, por ello, se hace eco de un periodo amplio de producción ya que incluye obras realizadas entre 1972 y 2006, con una incidencia sobre la figura humana.

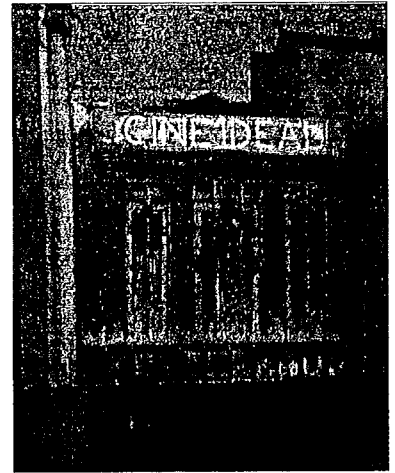

ARCHIVO
Una obra de la exposición de la artista guipuzcoana.

PARA QUEDARSE EN CASA

Un libro

Todavía tú.

María Tena. Anagrama. 15 €

Una novela, de muy elegante escritura, sobre las trampas de la memoria y los paisajes perdidos pero no olvidados. Un libro sobre el espacio y la luz de la memoria íntima.

Un DVD

El paciente inglés
Anthony Minghella

Una edición especial de una película que consiguió 9 Oscar y otros premios importantes. Actores como Ralph Fiennes, Willem Dafoe, Juliette Binoche y Kristin Scott Thomas.

Una receta

Collilor con nueces

Ingredientes: 1 collilor, 2 patatas, 4 dientes de ajo, 300 gr. nueces, 150 gr. tocino, 1/2 l. caldo de verduras, 2 cucharadas de harina, agua, aceite, sal y perejil.

Limpia el collilor y cocerla con un poco de agua. Pelar las patatas, trocearlas en láminas y cocerlas unos 5 minutos. Picar el tocino y los ajos en láminas. Dorar en una cazuela con aceite y añadir la harina. Rehogar, mezclar, sazonar y añadir el caldo poco a poco sin dejar de remover. Hervir un poco hasta que espese. Pelar las nueces, picarlas e incorporar la mitad a la salsa. Escurrir la verdura, poner en una fuente y cubrir con la salsa. Espolvorear con nueces picadas y gratinar.



/calle San Nicolás, 1)

Pintrura. Del 29 de junio al 26 de agosto. Horarios: laborables de 11 a 13 horas y de 17 a 19 horas. Festivos de 11 a 13 horas. Lunes, cerrado.

Figuraciones en la misma generación.

En la galería ArteA2, en la calle Idoia 9 de Zizur Mayor.

Colectiva de Fermin Alvira, Ana Cobos, Héctor Urra y Carmen Salgado. Horario: martes, miércoles, viernes y sábados, de 10 a 12 horas- y por las tardes, de lunes a sábado, de 18.30 a 20.30 horas.

'Art-fermin'

Galería Reciclarte (Travesía Bernardino Tirapu 5 bajo)

23 artistas muestran su visión de las fiestas de San Fermín: Lorea Alfaro, Juan José Lazzcano, Raquel Azqueta, Begoña Durruy, Miriam Cameros, Ceila Eslava, Cristina Jiménez, María Jiménez, Mireya Martín, Patriline Arenillas, Asier Itoiz, Alfredo Murillo, Gloria Vázquez, J.J. Chas, Ane Mormar, empresa Rekrearte, Kele Ibarondo, Da-

niel Resano, Eduardo Pérez Modrego, Juan José Lazzcano, Patxi Aldunate y Sergio Sesma Jiménez. Del 22 de junio al 27 de julio. Horarios: de lunes a viernes, de 19 a 21 horas. En San Fermín, horario continuado.

Juan Gorriñi

Arizkunenea Kultur Etxea, en Elizondo. Del 23 de junio al 1 de septiembre de 2007. Horario: de lunes a sábados, de 18:00 a 21:00.

'La verdura de la huerta Navarra'

Bodega Vega del Castillo de Olite. Pintrura. Muestra que recoge obras de pintores del grupo Gárdena. Horario: laborables, de 9 a 13.30 horas y de 16.30 a 20 horas. Sábados y festivos, de 10 a 13.30 horas.

EXPOSICIONES

Víctor Paz López

Museo de Castejón.

Pintrura. Muestra titulada *Realismo*. Hasta el 10 de julio. Horario: de martes a domingo, de 11 a 14 horas.

Regino Etxabe

Sala de exposiciones de la Casa de Cultura Fray Diego de Estella.

Pintrura. Acuarelas del pintor estellés. Hasta el 15 de julio. Horario: de martes a viernes, de 18.30 a 20.30 horas. Sábados, de 12 a 14 horas y de 18.30 a 20.30 horas.

'Fitero, el legado de un monasterio'

Monasterio de Fitero

La exposición está compuesta por 120 obras divididas en 6 unidades temáticas. Recoge desde la fundación del monasterio hasta los tesoros que alberga, algunos llegados para la exposición desde distintos puntos de España. Además, los visitantes podrán contemplar las reliquias de San Raimundo, primer abad de Fitero. Hasta el 29 de julio. Horario: de martes a sábado, de 11 a 14 horas y de 16 a 19.30 horas. Domingos y festivos, de 11.30 a 14 horas. Entrada gratuita. Hay servicio de audioguías por 2 euros y visitas guiadas por el mismo precio. Habrá conciertos de órgano los sábados, a las 12 horas.